



Maison Aquitaine Ressources  
pour Adolescents et Jeunes Adultes



# Plan Cancer 2009-2013

« Cette tranche d'âge nécessite une attention particulière car c'est une période charnière qui correspond à l'entrée dans la vie affective et sexuelle et dans la vie professionnelle (...). La collaboration entre les deux groupes de médecins\* est importante ».

- (\*) pédiatrie et adulte
- Avec une différence de survie LAL



# 2011 financement de 8 projets pilotes sur le territoire français

- Paris, Lyon, Nantes-Anger, Bordeaux, Lille ...
- Collaboration équipes pédiatriques –d’adultes
- Mise en place de protocoles de traitement
- Favoriser les essais cliniques, recherche épidémiologique
- Pluridisciplinarité
- Intervention d’associations
- Formation des professionnels de santé
- Assurer préservation de la fertilité
- Soutien socio-professionnel
- Favoriser la transition

# 2012 GO AJA

- fédérer les programmes existants et de susciter l'émergence de nouvelles structures spécifiques.



**GO-AJA**

Groupe  
Onco-hématologie  
Adolescents  
et Jeunes Adultes



# Plan cancer 2014-2019

- nécessité d'une « organisation dédiée à la prise en charge des adolescents et jeunes adultes, afin de tenir compte des spécificités liées aux protocoles thérapeutiques et à l'accompagnement psychologique et social dont les patients ont besoin. »

Avec des engagements précis :

- **définir un cadre national** précisant les objectifs et critères attendus pour un service prenant en charge des adolescents et jeunes adultes,
- **organiser au niveau de chaque région, ou inter région,** un dispositif optimal
- sensibiliser les **médecins traitants** aux circonstances de découverte des cancers et notamment de l'adolescent et du jeune adulte; leur donner des outils, via des recommandations, pour une orientation rapide vers les centres spécialisés,
- assurer l'accès à la **préservation de la fertilité**,
- diminuer l'impact du cancer sur la vie personnelle, notamment la **vie professionnelle** à venir, en permettant aux adolescents et jeunes adultes de poursuivre leurs **études** pendant leur traitement,
- instaurer le **droit à l'oubli**,
- structurer le **suivi de long terme** des enfants et adolescents,
- réduire les risques de séquelles et de second cancer.

# Incidence

- 15-19 ans: 850 nouveaux cas par an
- 20-24 ans: 1200 nouveaux cas par an
  
- Survie globale à 5 ans: 81,8%
- Troisième cause de mortalité

# Pathologies . 15/24 ans

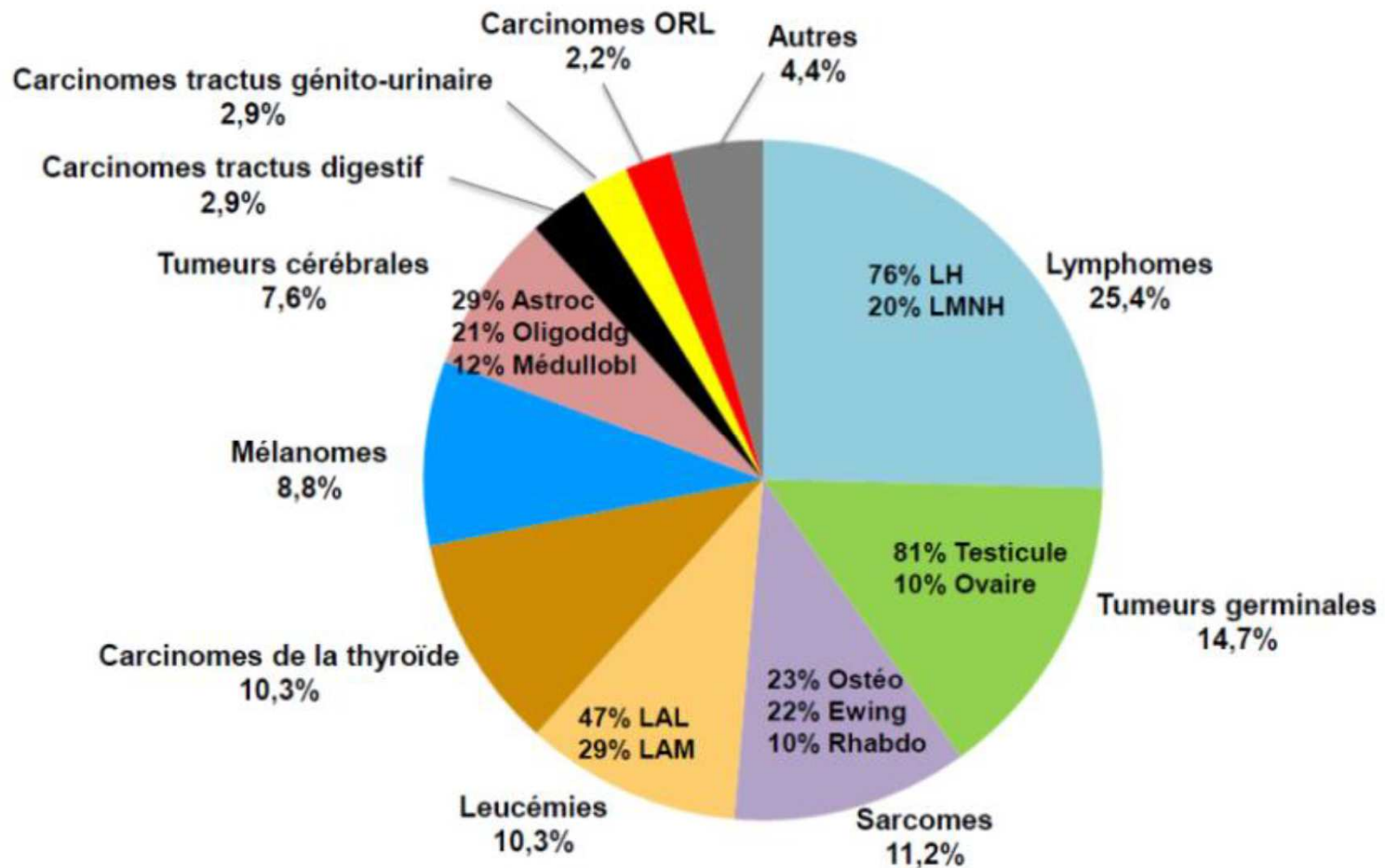

AFSOS déc. 2017 , Les cancers en France inca 2015,

# Parcours de soin

Annonce + TAS

Traitements: Service de soin

Après traitement



## Equipe mobile

- Présentation
- PEC psychologue
- PEC scolaire // centre scolaire
- Soutien accompagnement

## à Maradja

Suite PEC  
reprise annonces initiales



# Equipe Maradja: environnement médico-social

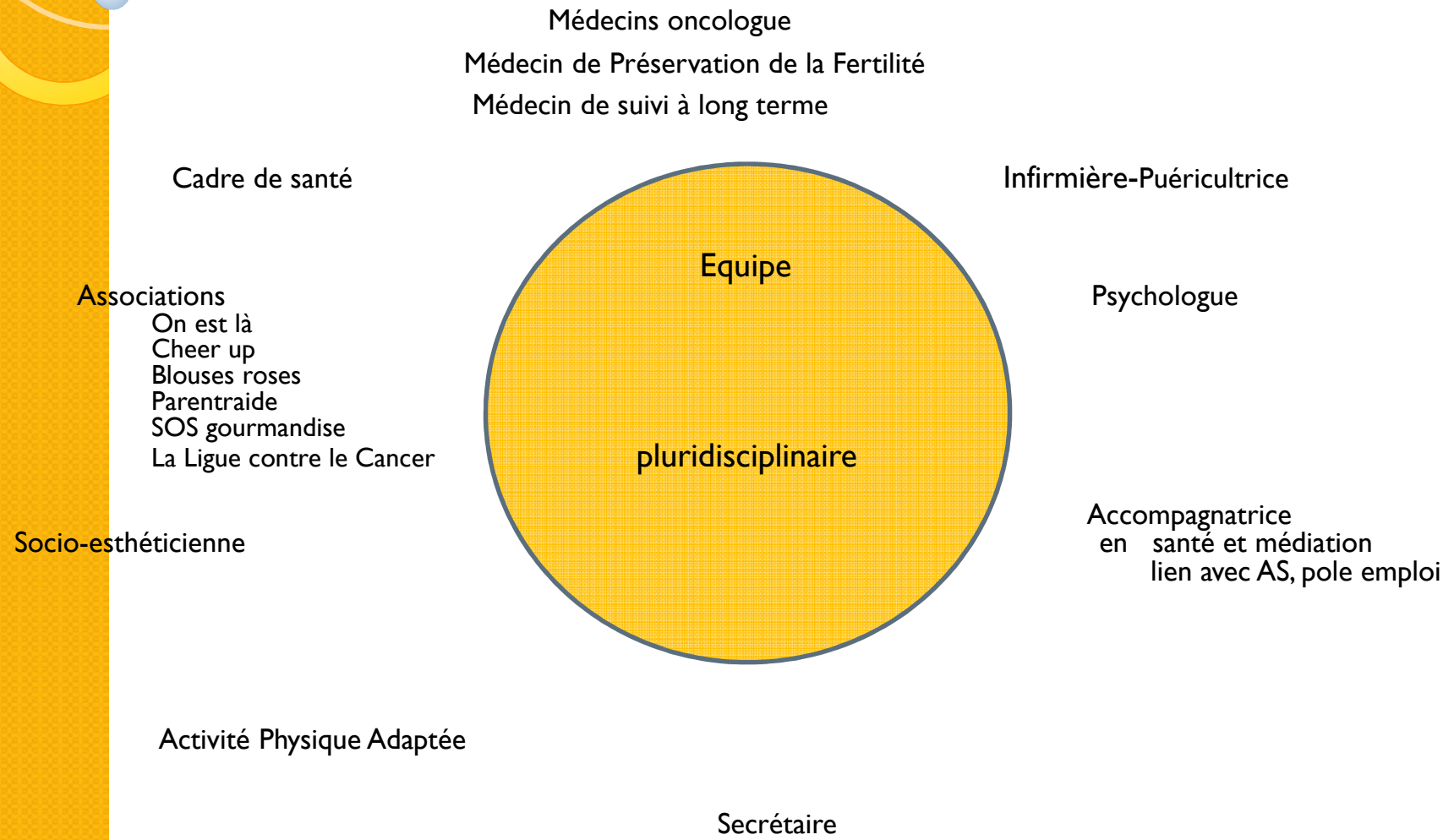



# Infirmière puéricultrice / cadre de santé

- TAsoignant
- Education thérapeutique
- Ateliers
- Coordination avec les lieux de soin
- ...

Les adolescents sont particulièrement sensibles à leur image corporelle  
les thérapeutiques induisent des troubles alimentaires et digestifs,  
des troubles trophiques des alopecies, cicatrices disgracieuses qui se télescopent avec  
les manifestations corporelles de cette tranche d'âge.  
Période complexe -préoccupation pour le corps-  
associée à une approche « socio-esthétique ».

## APA SOCIO ESTHETIQUE

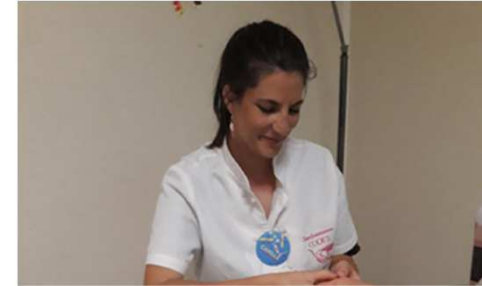

Ligue contre le cancer  
ALADIN, Princesse Manon, ABASP

*L'activité physique en cancérologie pédiatrique en pratique  
Comment se sportent les enfants ?  
S. Ducassou · F. Genolini · C. Rochard · Y. Pérel Oncologie 2016*

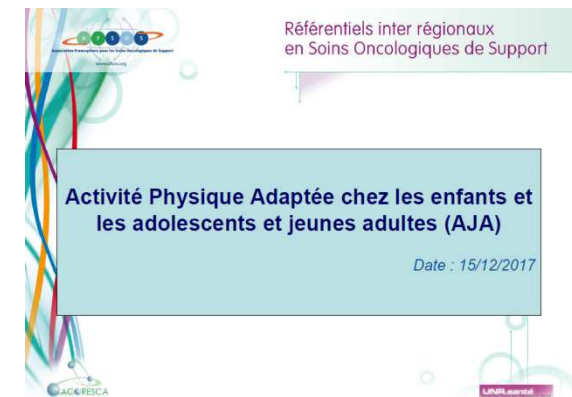

# Ateliers

- Cuisine

SOS gourmandise

Lycée hôtelier de Talence

ENSA de Limoges

Anne Xiradakis



# Information /Débats

- Quizz fertilité

Dr S Frantz , Dr S Ansoborlo  
Infirmière-puéricultrice

- Scolarité/universite /emploi

K Dugas accompagnatrice en  
Julie Roche assistante sociale  
ML Barreau pole emploi



*« La maladie, le lycée, les études, la recherche  
d'emploi, l'emploi ... On en parle? »*

ATELIER LE 13 DECEMBRE 2018  
DE 18H A 20 H  
ANIME PAR POLE EMPLOI et une ASSISTANTE SOCIALE.  
Suivi d'un repas PIZZA  
**MERCI DE VOUS INSCRIRE EN TELE PHONANT AU 05-57-82-10-93**



MARADJA - CHU de Bordeaux  
Groupe hospitalier Pellegrin - Bâtiment du Tondu  
Place Amélie Raba-Léon - 33073 Bordeaux CEDEX



# Réunions médicales

- Homogénéisation des pratiques pédiatres/med d'adultes
- Gynécologie
- M de Hodgkin
- Tumeurs Cérébrales
- Leucémies
- 2018 tumeurs thyroïdiennes

# Consultation de transition

- médecin d'oncologie d'adultes pour les patients en cour de traitement

Première consultation commune

Ou

- Dr Ansoborlo consultation de suivi à long terme

Remise d'un résumé de la maladie , des traitements ,

D'un PPApres Cancer

Neuropsychologue

Endocrinologue

Radiothérapeute

Neurochirurgien

Fertilité mensuelle

## Diapositive 15

---

**DK2**

**A METTRE APRES DIAPOS 15**

DUGAS Karyn; 29/08/2018



## DISPOSITIF D'ACCOMPAGNEMENT SCOLAIRE UNIVERSITAIRE PROFESSIONNELS

- **ROLE DE LA MEDIATRICE**
- **DE « PAS CAP »** Prix innovation fédération unicancer  
nov 2015
- **à « EMELCARA »**
- **Plateforme internet**
- **Journées d'Etudes JUIN 2018**  
(Rectorat, pôle emploi, associations,  
sociologues, étudiants...)



- REDACTION DE RECOMMANDATIONS AFSOS 2014
- MOOC 2018-2019
- D.U.

Vers un nouveau lieu d'accueil dont la « porte d'entrée » serait « ado, jeunes adultes » : mutualisation de nos compétences au service d'une population

«pluri pathologie »  
(chroniques, graves, rares)

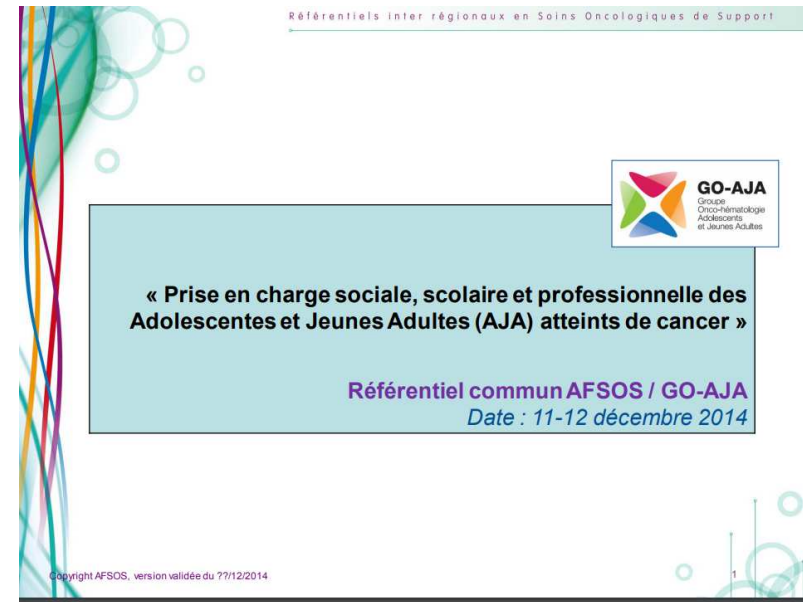



# Aout 2018

- Comité de pilotage
- Avec mise en place de groupes de travail:  
Épidémiologie, psychologues, travail social,  
éducation thérapeutique, insertion...
- Visite: « la suite » Necker décembre 2018
- Première réunion hématologie bénigne
- Locaux disponibles tous les vendredis pour  
des projets transition, soins de support

Un lieu particulier...



