

Bordeaux, le 5 novembre 2021

## COMMUNIQUÉ DE PRESSE

### Point de situation COVID-19 en Nouvelle-Aquitaine

#### >>> Une hausse de la circulation virale qui se confirme avec un taux d'incidence supérieur au seuil d'alerte et particulièrement élevé pour la tranche d'âge des 70-79 ans

Du 25 au 31 octobre (semaine 43), le nombre de nouveaux cas de Covid a augmenté de 14 % (3 483 contre 3 055 la semaine précédente).

La tendance à la hausse du taux d'incidence (58,1 / 100 000 habitants) et du taux de positivité (2,6 %) se poursuit. La plupart des tranches d'âge sont concernées par l'augmentation du taux d'incidence, même s'il reste stable chez les jeunes (10 - 19 ans) et les personnes âgées (80 - 89 ans). Chez les moins de 10 ans, il est même en diminution, compte tenu de la fermeture des écoles et de la baisse de l'activité de dépistage. En revanche, ceux qui sont dépistés sont plus susceptibles d'être positifs, puisque le taux de positivité dans cette tranche d'âge est en hausse de 5,5 %. Le taux d'incidence le plus élevé concerne les personnes entre 70 et 79 ans (78 / 100 000 habitants).

Il est désormais supérieur au seuil d'alerte de 50 pour 100 000 habitants dans la plupart des départements, hormis la Charente-Maritime, la Dordogne, la Gironde et les Landes.

La hausse du nombre de nouvelles hospitalisations et de nouvelles admissions se confirme aussi (+ 3 en réanimation).

| Situation sanitaire du 25 au 31 octobre 2021 // |                |                |                            |                                    |  |                                |                       |   |  |
|---|----------------|----------------|----------------------------|------------------------------------|--|--------------------------------|-----------------------|---|--|
| Département   | Testés         | Tests positifs | Taux de positivité (%)     | Taux d'incidence pour 100 000 hab. | Total positifs du 21/01/20 au 31/10/21 | Hospitalisations au 31/10/2021 | Dont réa. au 31/10/21 | Total Retours à domicile depuis le 21/01/20 | Total décès à l'hôpital depuis le 21/01/20 |
| Charente  | 6 640          | 174            | 2,6 ↗<br>(+1 pt)           | 50,0 ↗<br>(+ 19,6 pts)             | 18 944                                 | 21                             | 2                     | 747   | 168  |
| Charente-Maritime   | 14 257         | 257            | 1,8 ↘<br>(-0,4 pt)         | 39,7 ↘<br>(- 13,9 pts)             | 33 718                                 | 41                             | 6                     | 1 448                                       | 380  |
| Corrèze   | 5 486          | 210            | 3,8 ↗<br>(+0,6 pt)         | 87,4 ↗<br>(+12,1 pts)              | 15 867                                 | 11                             | 4                     | 1 020                                       | 235  |
| Creuse  | 2 993          | 117            | 3,9 ↗<br>(+ 2,6 pts)       | 100,6 ↗<br>(+ 74,8 pts)            | 6 138                                  | 21                             | 0                     | 617   | 100  |
| Dordogne  | 8 671          | 199            | 2,3 ↗<br>(+ 0,4 pt)        | 48,7 ↗<br>(+ 1,9 pt)               | 26 724                                 | 101                            | 1                     | 1 074                                       | 267  |
| Gironde   | 38 512         | 708            | 1,8 ↗<br>(+0,5 pt)         | 43,37 ↗<br>(+4,67 pts)             | 128 674                                | 136                            | 24                    | 6 431                                       | 1 168                                      |
| Landes  | 8 890          | 149            | 1,7 ↘<br>(- 0,2 pt)        | 36,2 ↘<br>(- 8,9 pts)              | 28 570                                 | 6                              | 0                     | 1 032                                       | 259  |
| Lot-et-Garonne  | 9 077          | 273            | 3,0 ↗<br>(+0,8 pt)         | 82,6 ↗<br>(+ 15,1 pts)             | 23 508                                 | 15                             | 2                     | 998   | 194  |
| Pyrénées-Atlantiques  | 19 276         | 622            | 3,2 ↗<br>(+ 0,8 pt)        | 91,0 ↗<br>(+ 8 pts)                | 52 986                                 | 56                             | 3                     | 2 359                                       | 517  |
| Deux-Sèvres   | 8 367          | 298            | 3,6 ↘<br>(- 0,1 pt)        | 80,0 ↘<br>(- 3,5 pts)              | 28 407                                 | 41                             | 4                     | 1 297                                       | 273  |
| Vienne  | 7 887          | 282            | 3,6 ↗<br>(+ 1,8 pt)        | 64,5 ↗<br>(+ 25,4 pts)             | 29 430                                 | 16                             | 3                     | 1 445                                       | 286  |
| Haute-Vienne  | 6 371          | 194            | 3,0 ↗<br>(+1,4 pt)         | 52,3 ↗<br>(+25,1 pts)              | 26 151                                 | 31                             | 5                     | 1 282                                       | 337  |
| <b>Nouvelle-Aquitaine</b>   | <b>136 427</b> | <b>3 483</b>   | <b>2,6 ↗<br/>(+0,6 pt)</b> | <b>58,1 ↗<br/>(+ 7,3 pts)</b>      | <b>419 117</b>                         | <b>496</b>                     | <b>54</b>             | <b>19 750</b>                               | <b>4 184</b>                               |

Source : Données de Santé publique France Nouvelle-Aquitaine

>>> Augmentation du nombre de cas liée à des événements festifs en Nouvelle-Aquitaine : l'ARS rappelle la nécessité de respecter les consignes sanitaires, notamment dans un lieu clos

Depuis l'instauration du passe sanitaire et l'allègement des mesures sanitaires, la reprise des événements festifs, des animations diverses organisées dans des lieux clos (thés dansants, jeux collectifs, repas clubs du 3<sup>ème</sup> âge, etc) ont permis à beaucoup de personnes de retrouver la convivialité dont elles avaient été privées depuis le début de l'épidémie. Mais la joie de se retrouver et la conviction d'être protégé grâce au vaccin ont pu leur faire oublier que le virus était toujours présent, et qu'il convenait de maintenir les gestes barrières lorsque les circonstances l'exigent.

Pour éviter que ces lieux festifs ne deviennent le foyer de nouveaux clusters, l'ARS Nouvelle-Aquitaine appelle à la vigilance les participants et les organisateurs de ces rencontres festives.

Malgré le passe sanitaire exigé à l'entrée, il est toujours fortement recommandé de maintenir les gestes barrières, notamment dans les espaces clos recevant des personnes fragiles. Le port du masque est toujours recommandé et les embrassades et les poignées de main sont proscrites. Les locaux doivent être aérés régulièrement et du gel hydro-alcoolique mis à disposition du public, notamment à l'entrée, à la sortie, et aux toilettes.

La vaccination permet de réduire massivement la mortalité due au virus et à ses formes graves et elle a également un effet significatif sur la transmission du virus. Néanmoins, en l'absence de risque zéro, il demeure primordial, même pour les personnes vaccinées, de continuer à respecter les gestes et mesures barrières.

Pour conserver une bonne immunité tout au long de l'hiver, les personnes de 65 ans et plus doivent effectuer leur dose de rappel si leur 2<sup>e</sup> injection date d'au moins 6 mois. En effet, un phénomène d'affaiblissement de l'immunité conférée par le vaccin a été mis en évidence pour un certain nombre de populations, du fait de systèmes immunitaires plus fragiles. Cette baisse de protection concerne essentiellement l'efficacité contre l'infection et contre les formes symptomatiques. Une campagne de rappel est donc mise en place depuis septembre pour stimuler le système immunitaire de ces populations.

**Maintenir les gestes barrières et réaliser sa dose de rappel si on est éligible (personnes de 65 ans et plus, personnes à risque et leur entourage, professionnels de santé et du médico-social étant en contact avec des personnes fragiles, ...) restent les priorités.**



## >>> Point sur la vaccination population générale : bilan régional au 2 novembre 2021

Au 2 novembre dernier, **4 873 177 Néo-Aquitains ont reçu au moins une dose de vaccin** soit une couverture vaccinale de 81,2 %, **4 804 607 ont leur schéma vaccinal complet** (80,1 %) et **341 288** ont reçu leur dose de rappel (32,9 % des 75 ans et plus). La Nouvelle-Aquitaine est la 3<sup>ème</sup> région métropolitaine la mieux vaccinée après la Bretagne (81,5 %) et la Normandie (80,4 %).

Ramenées à la population éligible, c'est-à-dire aux personnes âgées de 12 ans et plus, ces couvertures vaccinales s'élèvent à 92,6 % et 91,3 %.

S'agissant de la dose de rappel, 32,9 % des 75 ans et plus l'ont effectuée.

| Cumul du nombre de vaccinations au 2 novembre 2021 ////////////// |                                 |                                   |                          |                                     |                       |                                    |
|---|---------------------------------|-----------------------------------|--------------------------|-------------------------------------|-----------------------|------------------------------------|
| Département   | Au moins une dose de vaccin (N) | Couverture vaccinale une dose (%) | Deux doses de vaccin (N) | Couverture vaccinale deux doses (%) | Vaccination de rappel | Couverture vaccinale de rappel (%) |
| 16 - CHARENTE   | 278 429                         | 80.0                              | 275 061                  | 79.0                                | 22 545                | 6.5                                |
| 17 - CHARENTE-MARITIME  | 556 080                         | 85.9                              | 552 269                  | 85.3                                | 45 752                | 7.1                                |
| 19 - CORRÈZE  | 193 728                         | 80.6                              | 190 436                  | 79.2                                | 15 463                | 6.4                                |
| 23 - CREUSE   | 95 145                          | 81.8                              | 91 451                   | 78.7                                | 8 682                 | 7.5                                |
| 24 - DORDOGNE   | 316 888                         | 77.6                              | 311 045                  | 76.2                                | 22 617                | 5.5                                |
| 33 - GIRONDE  | 1 305 488                       | 79.9                              | 1 287 331                | 78.8                                | 76 702                | 4.7                                |
| 40 - LANDES   | 344 227                         | 83.6                              | 341 114                  | 82.8                                | 26 094                | 6.3                                |
| 47 - LOT-ET-GARONNE   | 261 915                         | 79.3                              | 255 238                  | 77.3                                | 15 957                | 4.8                                |
| 64 - PYRÉNÉES-ATLANTIQUES   | 577 474                         | 84.5                              | 571 968                  | 83.7                                | 40 818                | 6.0                                |
| 79 - DEUX-SÈVRES  | 299 865                         | 80.5                              | 296 787                  | 79.6                                | 20 220                | 5.4                                |
| 86 - VIENNE   | 347 296                         | 79.4                              | 340 225                  | 77.8                                | 24 687                | 5.6                                |
| 87 - HAUTE-VIENNE   | 296 642                         | 80.0                              | 291 682                  | 78.7                                | 21 751                | 5.9                                |
| <b>Nouvelle-Aquitaine</b>   | <b>4 873 177</b>                | <b>81.2</b>                       | <b>4 804 607</b>         | <b>80.1</b>                         | <b>341 288</b>        | <b>5.7</b>                         |

En savoir plus sur les données épidémiologiques et la vaccination en Nouvelle-Aquitaine (indicateurs vaccination des résidents et professionnels d'EHPAD et USLD, par classe d'âge par département, etc.)

> [COVID-19 - Points épidémiologiques régionaux Coronavirus Nouvelle-Aquitaine Novembre/Décembre 2021](#)

| Vaccination schéma complet par tranches d'âge au 2 novembre 2021 ////////////// |                |             |                  |             |                |             |                  |             |                |                 |                |             |
|---|----------------|-------------|------------------|-------------|----------------|-------------|------------------|-------------|----------------|-----------------|----------------|-------------|
|   | 12-17          |             | 18-39            |             | 40-49          |             | 50-64            |             | 65-74          |                 | 75 et plus     |             |
|   | N vaccinés     | CV (%)      | N vaccinés       | CV (%)      | N vaccinés     | CV (%)      | N vaccinés       | CV (%)      | N vaccinés     | CV (%)          | N vaccinés     | CV (%)      |
| 16-Charente   | 19 176         | 83.0        | 63 564           | 83.1        | 36 133         | 85.2        | 68 541           | 92.1        | 47 174         | >95.0           | 40 419         | 93.0        |
| 17-Charente-Maritime  | 39 919         | 92.5        | 129 641          | >95.0       | 72 058         | 91.9        | 127 957          | >95.0       | 101 812        | >95.0           | 80 781         | 94.7        |
| 19-Corrèze  | 13 368         | 84.1        | 44 319           | 88.1        | 25 409         | 87.1        | 45 523           | 89.8        | 32 064         | 92.9            | 29 670         | 90.6        |
| 23-Creuse   | 5 458          | 77.6        | 18 482           | 86.1        | 11 028         | 82.5        | 23 568           | 87.8        | 17 537         | 93.2            | 15 347         | 89.9        |
| 24-Dordogne   | 20 158         | 78.0        | 65 784           | 84.7        | 39 329         | 81.4        | 77 544           | 84.8        | 58 626         | 91.3            | 49 529         | 85.7        |
| 33-Gironde  | 94 639         | 80.8        | 395 164          | 85.9        | 199 451        | 90.6        | 287 327          | >95.0       | 172 320        | >95.0           | 138 044        | >95.0       |
| 40-Landes   | 27 748         | >95.0       | 85 758           | >95.0       | 47 277         | 87.3        | 79 178           | 90.7        | 55 975         | >95.0           | 45 073         | 91.5        |
| 47-Lot-et-Garonne   | 17 728         | 78.1        | 61 378           | 87.0        | 34 389         | 88.7        | 62 076           | 90.2        | 41 500         | 91.0            | 38 118         | 88.6        |
| 64-Pyrénées-Atlantiques   | 40 897         | 87.3        | 148 343          | 94.3        | 80 725         | 91.8        | 136 374          | >95.0       | 87 196         | >95.0           | 78 212         | 94.7        |
| 79-Deux-Sèvres  | 25 670         | 91.1        | 74 464           | 91.6        | 43 063         | 91.2        | 69 559           | 90.0        | 44 357         | >95.0           | 39 598         | 92.1        |
| 86-Vienne   | 25 248         | 77.5        | 93 388           | 82.6        | 47 249         | 89.3        | 78 544           | 93.9        | 50 719         | >95.0           | 45 004         | 93.6        |
| 87-Haute-Vienne   | 20 135         | 80.6        | 74 487           | 85.3        | 39 812         | 88.9        | 69 390           | 92.8        | 47 265         | >95.0           | 40 512         | 89.1        |
| <b>Nouvelle-Aquitaine</b>   | <b>350 144</b> | <b>84.3</b> | <b>1 254 772</b> | <b>88.6</b> | <b>675 923</b> | <b>89.2</b> | <b>1 125 581</b> | <b>93.1</b> | <b>756 545</b> | <b>&gt;95.0</b> | <b>640 307</b> | <b>92.4</b> |

| Vaccination doses de rappel par tranches d'âge au 2 novembre 2021 ////////////// |       |       |       |       |       |            |  |  |  |  |  |
|--|-------|-------|-------|-------|-------|------------|--|--|--|--|--|
|  | 12-17 | 18-39 | 40-49 | 50-64 | 65-74 | 75 et plus |  |  |  |  |  |

|                           | N vaccinés | CV (%)   | N vaccinés   | CV (%)     | N vaccinés   | CV (%)     | N vaccinés    | CV (%)     | N vaccinés    | CV (%)     | N vaccinés     | CV (%)      |
|---------------------------|------------|----------|--------------|------------|--------------|------------|---------------|------------|---------------|------------|----------------|-------------|
| 16-Charente               | 5          | 0        | 243          | 0.3        | 275          | 0.6        | 2 289         | 3.1        | 3 969         | 8.4        | 15 764         | 36.3        |
| 17-Charente-Maritime      | 12         | 0        | 329          | 0.2        | 489          | 0.6        | 3 958         | 3.0        | 9 362         | 9.4        | 31 601         | 37.0        |
| 19-Corrèze                | 3          | 0        | 164          | 0.3        | 219          | 0.8        | 1 470         | 2.9        | 3 344         | 9.7        | 10 263         | 31.3        |
| 23-Creuse                 | 1          | 0        | 84           | 0.4        | 109          | 0.8        | 827           | 3.1        | 1 875         | 10.0       | 5 786          | 33.9        |
| 24-Dordogne               | 6          | 0        | 210          | 0.3        | 268          | 0.6        | 2 216         | 2.4        | 4 890         | 7.6        | 15 027         | 26.0        |
| 33-Gironde                | 46         | 0        | 1 611        | 0.4        | 1 577        | 0.7        | 9 304         | 3.1        | 16 309        | 9.4        | 47 855         | 33.0        |
| 40-Landes                 | 7          | 0        | 271          | 0.3        | 356          | 0.7        | 2 228         | 2.6        | 5 666         | 9.8        | 17 566         | 35.7        |
| 47-Lot-et-Garonne         | 3          | 0        | 157          | 0.2        | 231          | 0.6        | 1 414         | 2.1        | 3 287         | 7.2        | 10 865         | 25.3        |
| 64-Pyrénées-Atlantiques   | 14         | 0        | 521          | 0.3        | 539          | 0.6        | 3 360         | 2.4        | 8 019         | 9.4        | 28 364         | 34.3        |
| 79-Deux-Sèvres            | 5          | 0        | 223          | 0.3        | 355          | 0.8        | 2 229         | 2.9        | 3 494         | 7.5        | 13 914         | 32.3        |
| 86-Vienne                 | 6          | 0        | 409          | 0.4        | 438          | 0.8        | 2 771         | 3.3        | 4 335         | 8.5        | 16 728         | 34.8        |
| 87-Haute-Vienne           | 0          | 0        | 324          | 0.4        | 373          | 0.8        | 2 604         | 3.5        | 4 233         | 8.6        | 14 217         | 31.3        |
| <b>Nouvelle-Aquitaine</b> | <b>108</b> | <b>0</b> | <b>4 546</b> | <b>0.3</b> | <b>5 229</b> | <b>0.7</b> | <b>34 670</b> | <b>2.9</b> | <b>68 783</b> | <b>8.9</b> | <b>227 950</b> | <b>32.9</b> |

Source : Vaccin Covid, Cnam, exploitation Santé publique France Nouvelle-Aquitaine

## >>> Point sur la vaccination des professionnels de santé au 2 novembre 2021

- **96,8%** des professionnels de santé libéraux ont un schéma complet de vaccination au 2 novembre dernier et **14,1 %** ont reçu leur dose de rappel.
- **91,8%** des professionnels de santé exerçant dans les EHPAD ou dans les Unités de soins de longue durée (USLD) ont leur schéma complet mais seulement **2,5 %** ont reçu leur dose de rappel.

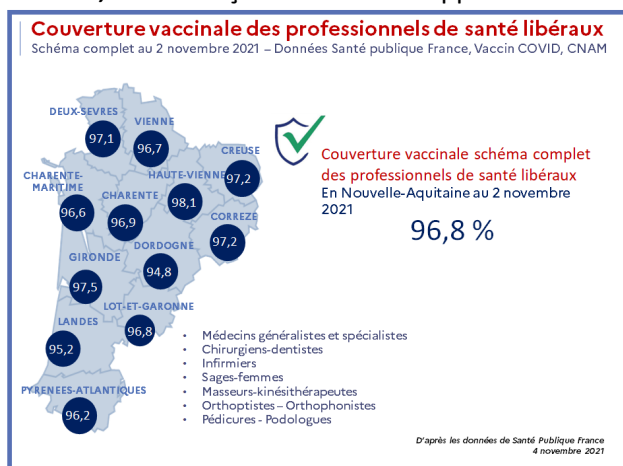
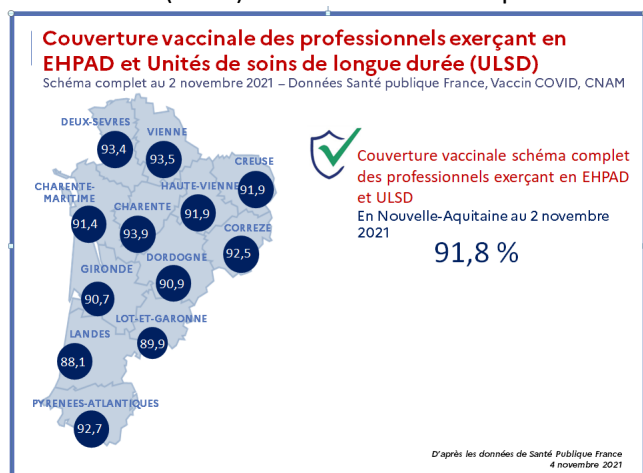

**Contact presse**  
**ARS Nouvelle-Aquitaine**  
06 65 24 84 60  
[ars-na-communication@ars.sante.fr](mailto:ars-na-communication@ars.sante.fr)