Les zones de couverture des Centres Ressources Territoriaux (CRT) en Nouvelle-Aquitaine

Mai 2026

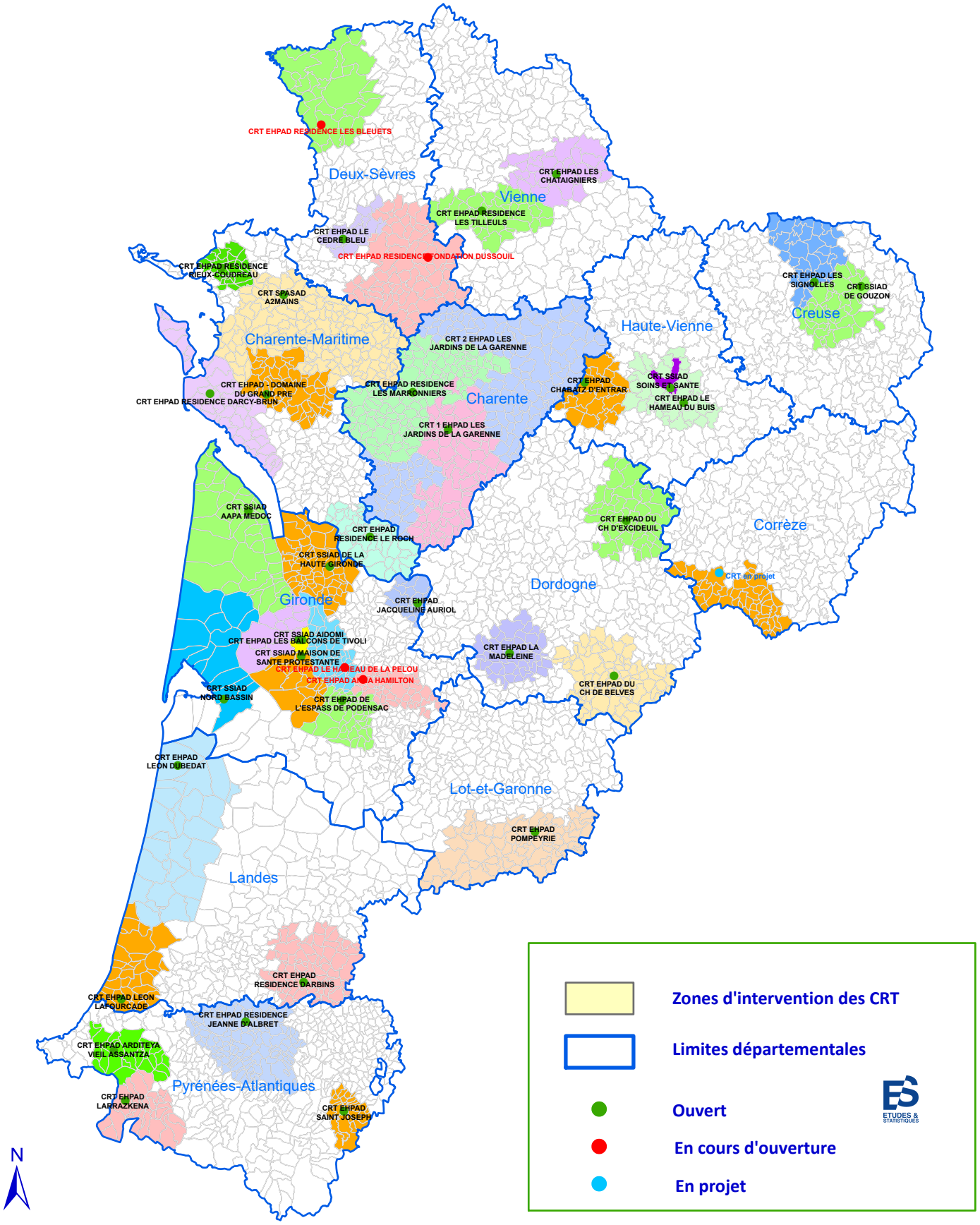

Source : ARS Nouvelle-Aquitaine - DPSA - Département Vieillissement et Processus
Cartographie : Découpage géographique au 01/01/2025
Réalisation : ARS NA - DOS/DDPSP/Pôle Etudes et Statistiques - 26 mai 2026