PRÉSENTATION GÉNÉRALE

COREADD

Coordination Régionale Addictions Nouvelle-Aquitaine

La COREADD Nouvelle-Aquitaine est une **association loi 1901 créée en 2020** à la suite de la fusion des réseaux de santé des ex-régions.

La mission principale de l’association est de **prévenir les addictions, ou d'en réduire les risques,** sur le territoire de la Nouvelle-Aquitaine.

Prévention, information, formation, coordination territoriale, soutien aux acteurs de proximité

CORE ADD

Coordination Régionale Addictions Nouvelle-Aquitaine

1 UNE VISION

« Obtenir peu de beaucoup plutôt que beaucoup de peu. »

2 UN PUBLIC CIBLE

- Les professionnels de soins de santé primaires
- Professionnels ou institutions concernés par la thématique (DAC, association, CPAM…)

3 UNE DIMENSION

La Nouvelle-Aquitaine avec nos 4 antennes

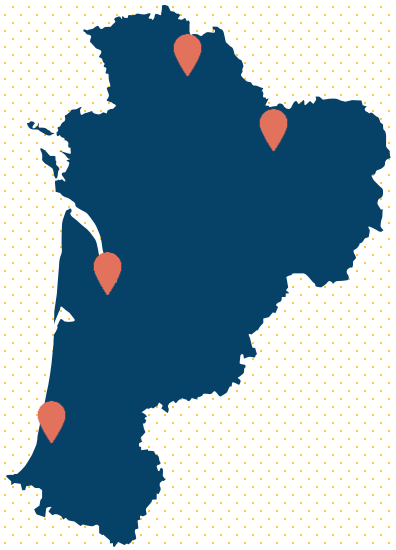

Antenne Bordeaux (Siège social)
4 rue de Fleurus,
33000 Bordeaux

Antenne Bayonne
CHCB, 13 av de l'Int. J. Loeb,
64100 Bayonne

Antenne Limoges
26 avenue des Courrières,
87170 Isle

Antenne Poitiers
2 rue Roger Frison Roche,
86180 Buxerolles

NOS PROJETS

1 Appui aux professionnels

DSP
MOIS SANS TABAC
L.A.S.T
COORDINATION RESSOURCES ADDICTIONS & GROSSESSE
...

3 Marketing social & communication

RÉSEAUX SOCIAUX
...

2 Formations & colloques

ENTRETIEN MOTIVATIONNEL
TABAQUIT
COORDINATION RESSOURCES ADDICTIONS & GROSSESSE
...

4 Expérimentations

EXPÉRIENCES ANIMÉES
DéPIST
DÉPISTAGE DES PATHOLOGIES INDUITES SOUVENT PAR LE TABAC
TSAF & JUSTICE
Troubles du Spectre de l'Alcoolisation Fœtale

L'ALCOOL AU FÉMININ : UN CONSTAT

23 % DES FEMMES

de 18 à 75 ans boivent entre **1 et 6 fois par semaine** (37 % pour les hommes)[1]

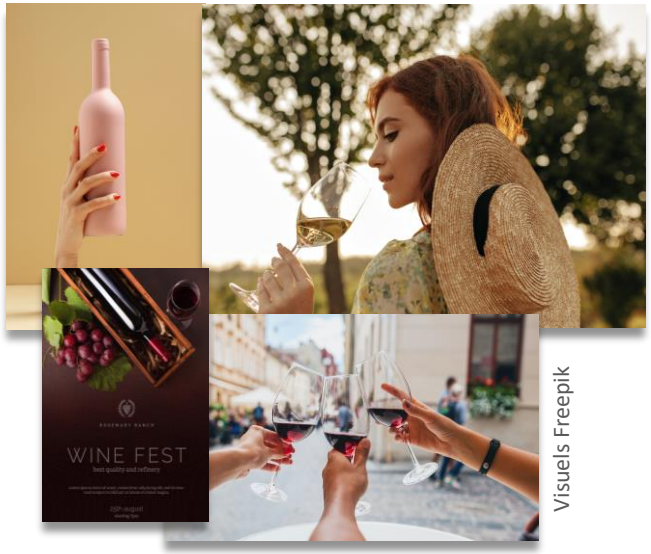

Visuels Freepik

10 % des femmes déclarent consommer quotidiennement[1]

12 % des femmes cadres = usage à risque[2]

Plus le niveau scolaire est élevé, plus le risque est grand

UN PUBLIC MAL REPÉRÉ, MAIS ENCOURAGÉ !
Verre de vin : accessoire de mode, signe d'accomplissement féminin, d'indépendance, marqueur social de la femme active qui quitte ses escarpins pour se servir un verre, il devient légitime !

[1] Enquête Santé Publique 2019 [2] MILDECA

ALCOOL : PRÉVALENCE CHEZ LA FEMME ENCEINTE

3,1%

des femmes déclarent consommer au moins 1 fois de l'alcool durant la grossesse[1]

Mais selon une autre étude :

11,7%

de mères d'enfants de 5 ans ou moins, déclarent avoir consommé de l'alcool pendant la grossesse[2]

ATTENTION AUX BIAIS DECLARATIFS MAJEURS !

- Sous-déclaration
- Consommation difficile à mesurer
- Pas de seuil connu de tératogénicité
- Contribution paternelle…
- Polyconsommations …

[1] Enquête Nationale Périnatale 2021 [2] Baromètre Santé 2017

ALCOOL : PRÉVALENCE CHEZ LA FEMME ENCEINTE

73,9% des femmes

ont été interrogées sur leur consommation d'alcool[1]

(en ↗ par rapport à 2016 : 67,1%)

42,7% déclarent ne pas avoir reçu de conseils sur leur consommation d'alcool,

ce chiffre avoisine les **63%** si on retire la part de femmes abstinentes ayant répondu à cette question[1].

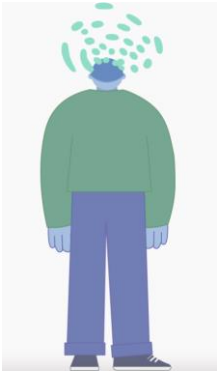

[1] Enquête Nationale Périnatale 2021 ; [2] Baromètre Santé 2017

VIGILANCE !

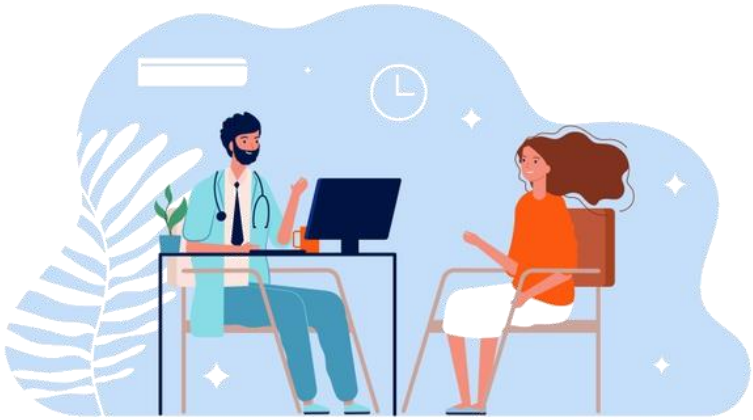

- Attention à nos propres représentations !
- Ne pas penser que la femme sait…
- Concerne toutes les catégories socioprofessionnelles !
- Vigilance quand : conso tabac, primipare, cadre > 35 ans

LA TOXCITÉ DE L’ALCOOL

L’alcool traverse le placenta et passe dans le sang du fœtus.

Alcool = tératogène

Mécanisme :

- Diffusion transplacentaire
- Taux d’alcoolémie identique chez mère et fœtus
- Immaturité hépatique fœtale

IMPACT DE L'ALCOOL SUR LE BÉBÉ PENDANT LA GROSSESSE

Périodes de développement (en semaine) des différents organes et sensibilité correspondant aux effets d'une exposition à l'alcool pendant la grossesse

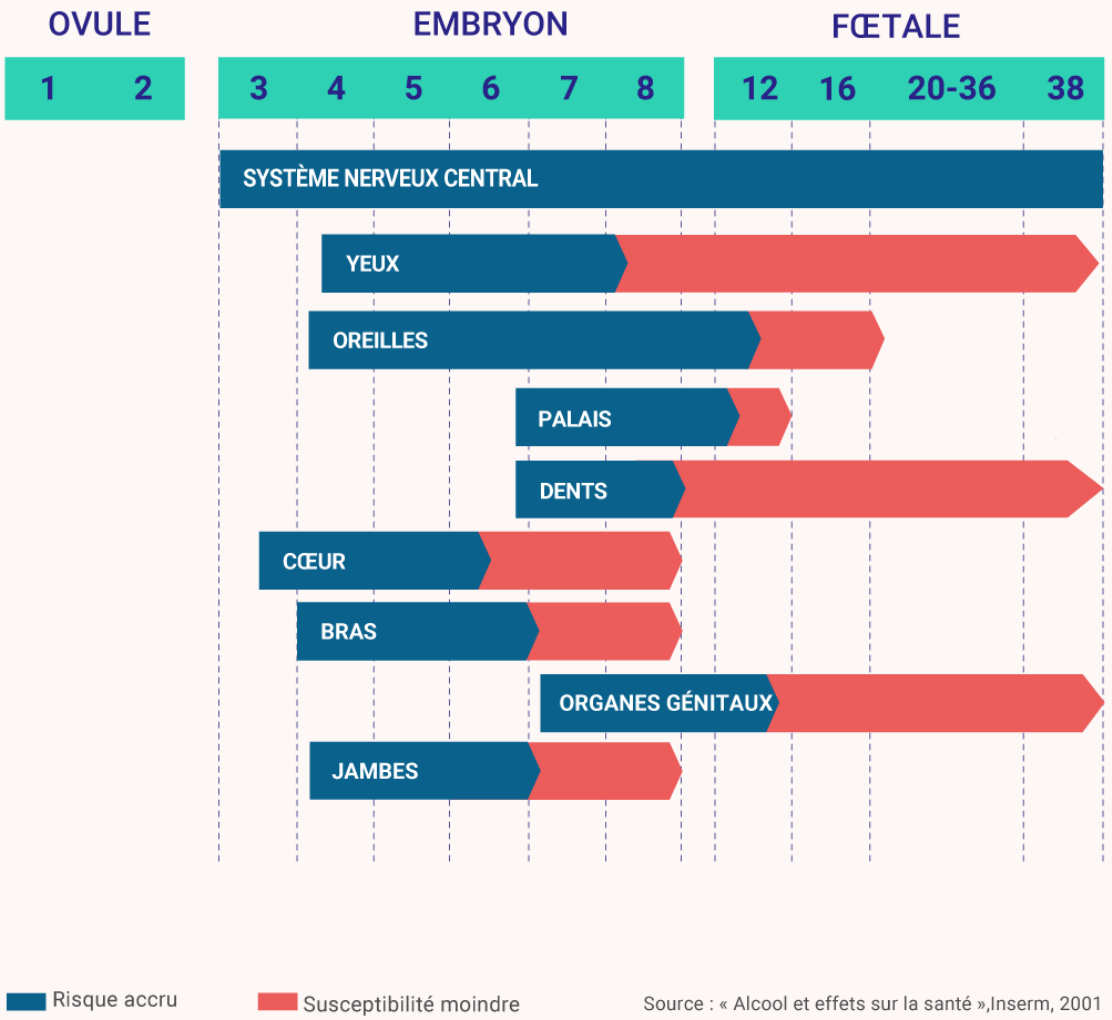

Source : « Alcool et effets sur la santé »,Inserm, 2001

- Le cerveau et le système nerveux central se développe tout au long de la grossesse
- L'alcool altère le développement des organes à tout moment de la grossesse
- Une alcoolisation unique massive peut entrainer des dégâts majeurs

VARIABILITÉ DES ATTEINTES

Le retentissement varie en fonction :

- de la quantité d’alcool absorbée,
- des modalités de consommations (ponctuel, régulier)
- de l’usage d’autres substances psychoactives,

Mais aussi :

- de la capacité métabolique de la mère et de l’enfant,
- de l’équipement génétique du fœtus...

Selon les données de la littérature, il n’existe pas de seuil de consommation sans risque

QU’EST-CE QUE LES TSAF ?

Les **TSAF** désignent les diverses atteintes possibles chez un individu exposé à l'alcool au cours de la grossesse. C’est un handicap permanent.

Cette exposition peut entraîner :

- troubles du neurodéveloppement (cognitifs, comportementaux, socio-adaptatif),
- retard de croissance staturo-pondérale,
- microcéphalie,
- dysmorphie faciale caractéristique,
- malformations d'organes

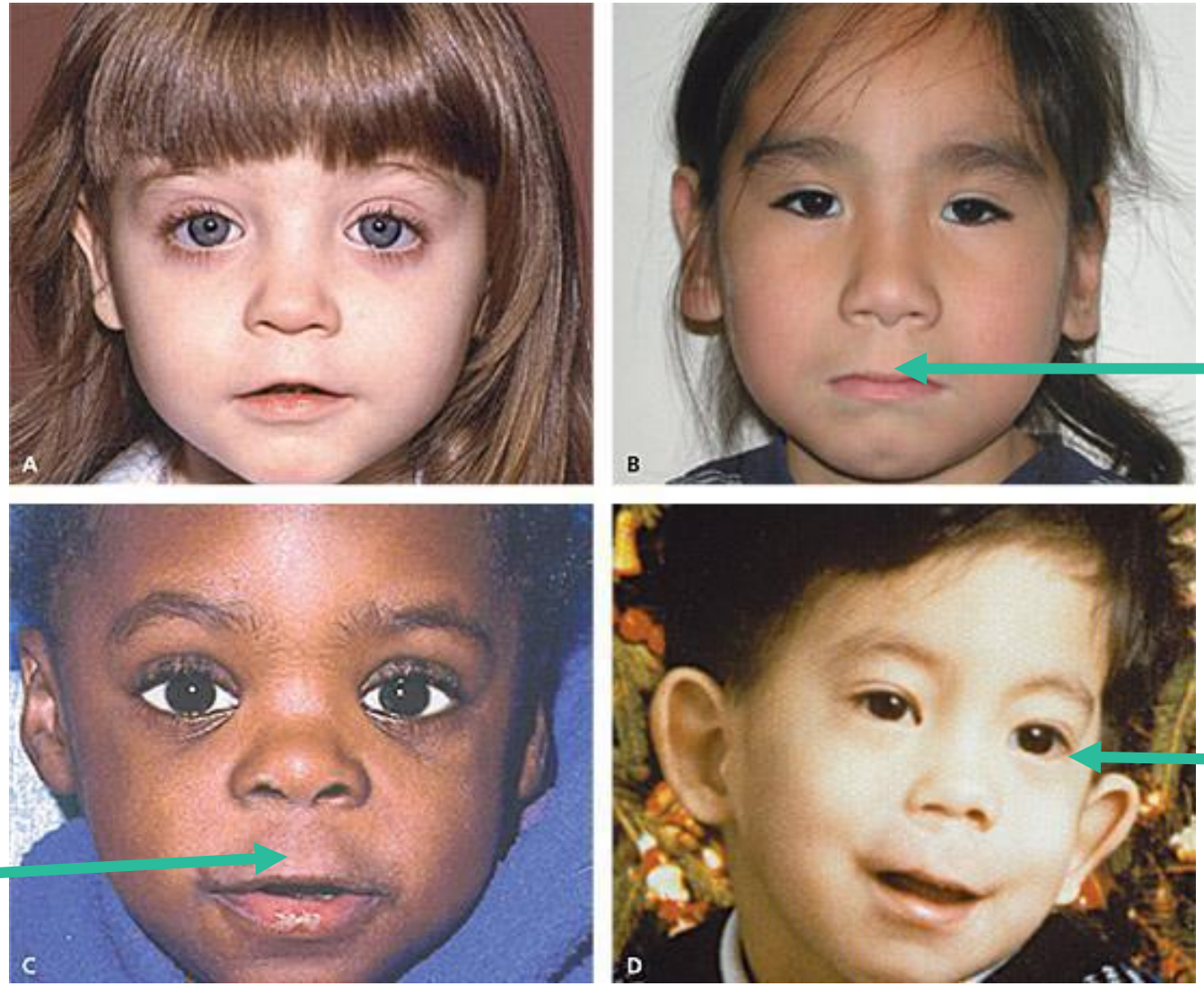

Lèvre supérieure fine

Fentes palpébrales étroites

Philtrum bombé

Traits faciaux caractéristiques du SAF

LES TSAF :

Troubles du Spectre de l'Alcoolisation Fœtale

un enjeu majeur de santé publique

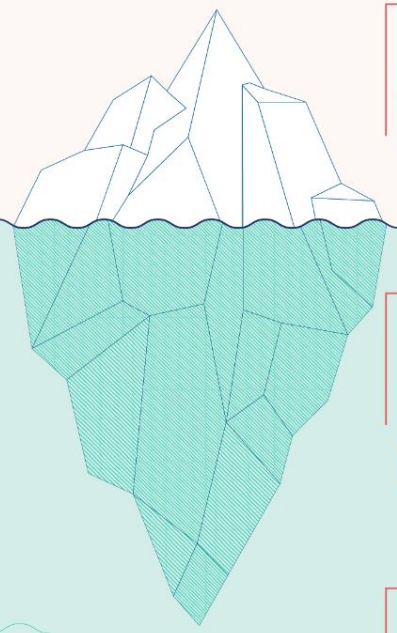

1/1000
(≈ 800 naissances / an)
SYNDROME D'ALCOOLISATION FŒTALE (SAF)

1/100
(≈ 8000 naissances / an)
TSAF NON SYNDROMIQUES (= SANS TRAITS FACIAUX CARACTÉRISTIQUES)

? (chiffre inconnu)
FAUSSES COUCHES PRÉCOCES MORTS FŒTALES IN UTERO

≈ 600 000

Français vivent avec des TSAF

LE PROBLÈME N'EST PAS LE VISAGE... MAIS LE CERVEAU !

→ **Seulement 10% des personnes présentes des traits faciaux caractéristiques**

→ **Repérage plus difficile et plus tardif chez les personnes ne présentant pas de faciès caractéristique (= handicap invisible)**

→ **Diversité de troubles cognitifs et comportementaux ayant un impact++ sur les apprentissages, l'insertion sociale et professionnelle**

LES PRINCIPALES MANIFESTATIONS DES TSAF
VISIBLES DÈS L'ENFANCE

ASPECTS COGNITIFS
faible mémoire de travail,
limitation intellectuelle, désorganisation.

ASPECTS ÉMOTIONNELS
réactions affectives inappropriées,
impatience, intolérance à la frustration.

ASPECTS MOTEURS
difficultés de coordination, agitation excessive.

EN CAS DE SAF / ASPECTS PHYSIQUES
lèvre supérieure amincie, philtrum lisse, yeux étroits,
petit périmètre crânien, retard de croissance.

ASPECTS SOCIAUX
faible contrôle de soi, faible capacité de jugement,
difficultés de positionnement social.

Un diagnostic complexe

- Nécessite une évaluation complète par une équipe pluridisciplinaire formée composée d'un médecin, d'un neuropsychologue, d'un orthophoniste et d'un ergothérapeute.
- Consommateur de coûts, de temps et de ressources.
- Un manque de consensus dans l’utilisation des outils de dépistage.
- L’invisibilité et la forte comorbidité de TSA / TDAH /Tb Dys
- Confirmation de consommation d'alcool chez les parents

INTÉRÊT DU DIAGNOSTIC

PREVENIR

- ✓ risques de mauvaise interprétation des comportements de la personne
- ✓ le risque lors des grossesses ultérieures

ADAPTER ET AMÉLIORER

- ✓ la compréhension des familles, de la personne concernée et des professionnels
- ✓ - du devenir si PEC : scolarité, chômage, addictions et troubles mentaux, démêlés avec la justice, comportements sexuels inappropriés

IDENTIFIER ET ORIENTER

- ✓ les besoins, les forces et faiblesses pour adapter les PEC à l'école, milieu professionnel, judiciaire, etc
- ✓ orienter les parents ou la femme enceinte rencontrant des difficultés avec la consommation d'alcool

DIMINUER

- ✓ les coûts directs liés au TSAF (frais médicaux, sociaux, etc)

LES PRINCIPALES DIFFICULTÉS DES ADOLESCENTS ET ADULTES ATTEINT DE TSAF

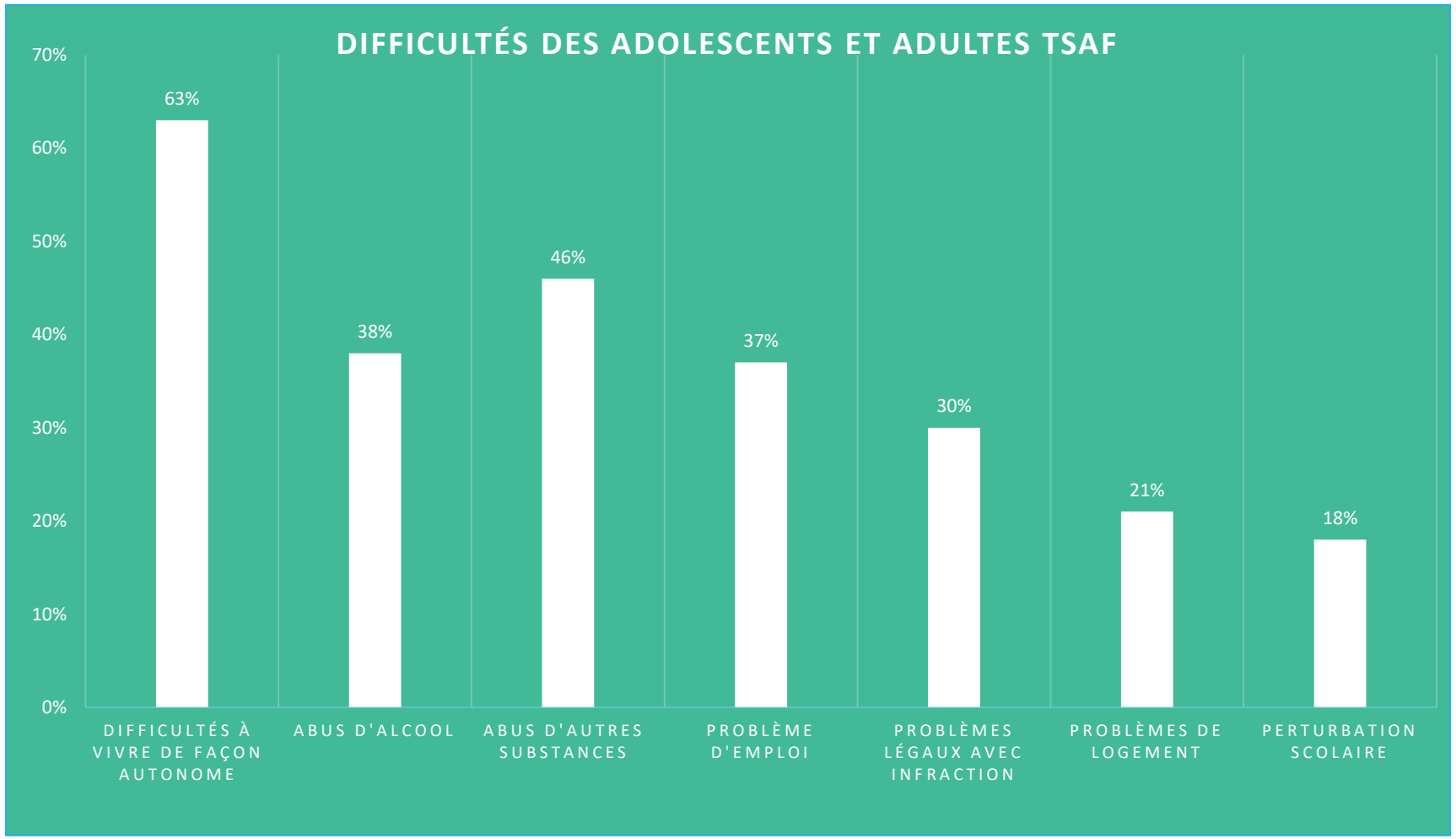

Source : McLachlan K, Flannigan K, Temple V, Unsworth K, Cook JL. Difficulties in Daily Living Experienced by Adolescents, Transition-Aged Youth, and Adults With Fetal Alcohol Spectrum Disorder. Alcohol Clin Exp Res. 2020 Aug;44(8):1609-1624. doi: 10.1111/acer.14385. Epub 2020 Jun 18. PMID: 32472600.

TSAF & JUSTICE

Troubles du Spectre de l'Alcoolisation Fœtale

Projet

" TSAF & Justice"

CORE ADD
Coordination Régionale Addictions Nouvelle-Aquitaine

VIVRE AVEC LE SAF

avec le soutien de

GOUVERNEMENT
Liberté
Égalité
Fraternité

MILDECA
Mission interministérielle de lutte contre les drogues et les conduites addictives

ars
Agence Régionale de Santé
Nouvelle-Aquitaine

UN PARTAGE D'EXPÉRIENCE

Témoignage de Maître Dreyfus-Schmidt, avocate pénaliste à Paris. Son client atteint de TSAF est le premier en France à avoir obtenu une reconnaissance pour ce handicap lors d'un jugement (Cour d'assises de Paris novembre 2021).

TSAF & JUSTICE
Troubles du Spectre de l'Alcoolisation Fœtale

POURQUOI UN PROJET "TSAF & JUSTICE" ?

Des études internationales de référence indiquent que **les personnes atteintes de TSAF ont un risque accru d'être confrontées à la justice comme auteur, victime ou témoin** (risque incarcération x 19).

La personne atteinte de TSAF a tendance à :

- être **suggestible**, **impulsive**
- avoir des difficultés à respecter les conventions sociales, être **exagérément amicale**
- **ne pas comprendre la gravité de ses actes**
- **affabuler** ou **acquiescer** (ex : pour « faire plaisir » ou espérer rentrer plus vite chez elle)
- avoir des **difficultés de compréhension** et **les dissimuler**
- avoir **du mal à raconter les faits** (problèmes de mémoire, d'expression et de logique)

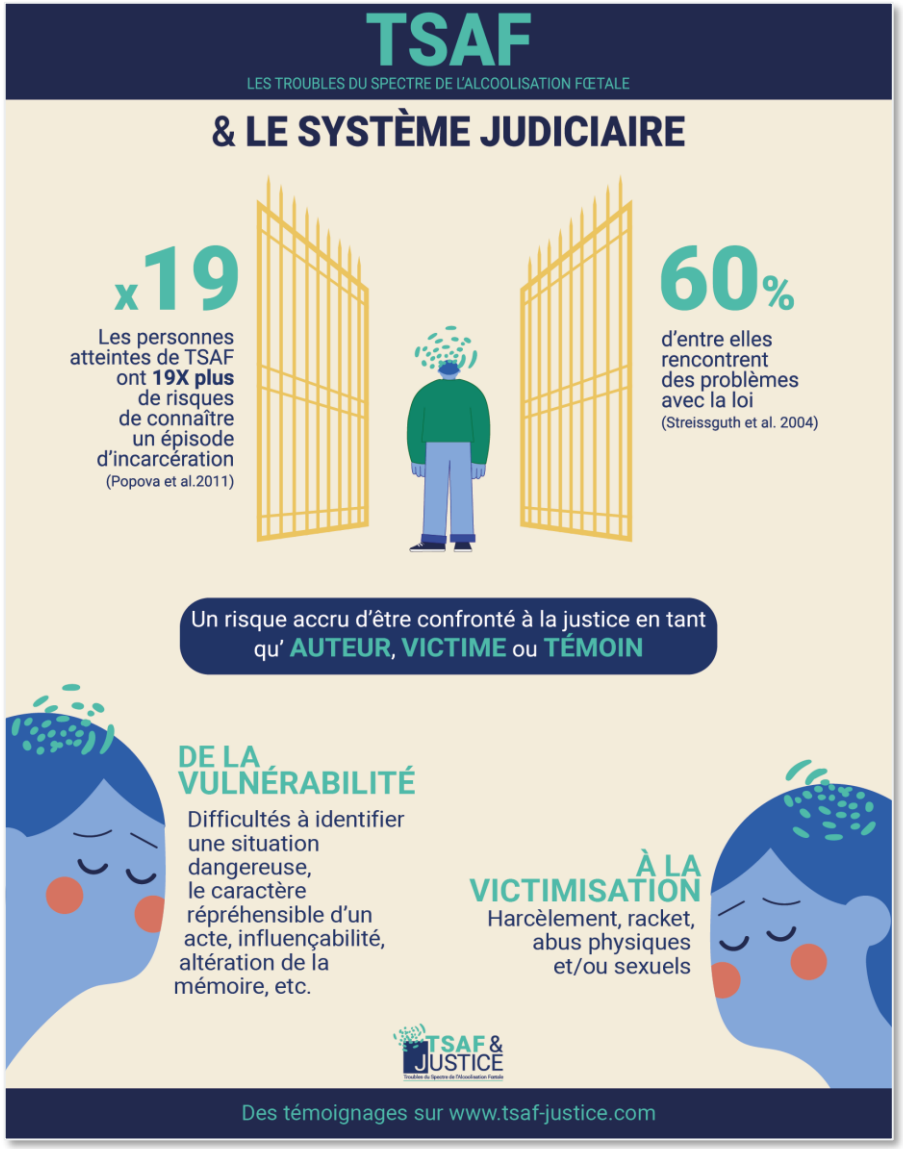

DES SIGNES ÉVOCATEURS DANS LE CONTEXTE JUDICIAIRE

Le contexte d'infraction et antécédents judiciaires

- **Délinquance juvénile**
- **Infractions illogiques** *(ex : voler des objets de faible valeur)* avec une forte probabilité de se faire prendre
- **Délits d'opportunité peu élaborés** (pas de stratégie préalable, une action sous le coup de l'impulsion, pas de stratégie de sortie)
- Est **peu attentif à ses droits** et y renonce facilement
- Confesse des choses qu'il n'a pas faites **si vous lui suggérez**
- **N'a pas de remords**, voire se vante de ses prouesses ou accepte toute la responsabilité s'il y a des complices

TSAF & JUSTICE
Troubles du Spectre de l'Alcoolisation Fœtale

PROJET " TSAF & JUSTICE "

Un projet expérimental porté par la **COREADD** et **Vivre avec le SAF**, financé par l'ARS NA avec le soutien de la MILDECA.

Objectif général : Améliorer la prise en charge des personnes atteintes d'un Trouble du Spectre de l'Alcoolisation Fœtale (TSAF) au sein du système judiciaire.

Publics cibles :

✓ les professionnels de la justice
✓ les forces de l'ordre
✓ les médecins experts à la Cour
✓ les services d'insertion et de probation, éducateurs, services sociaux

PROJET " TSAF & JUSTICE "

Comment ?

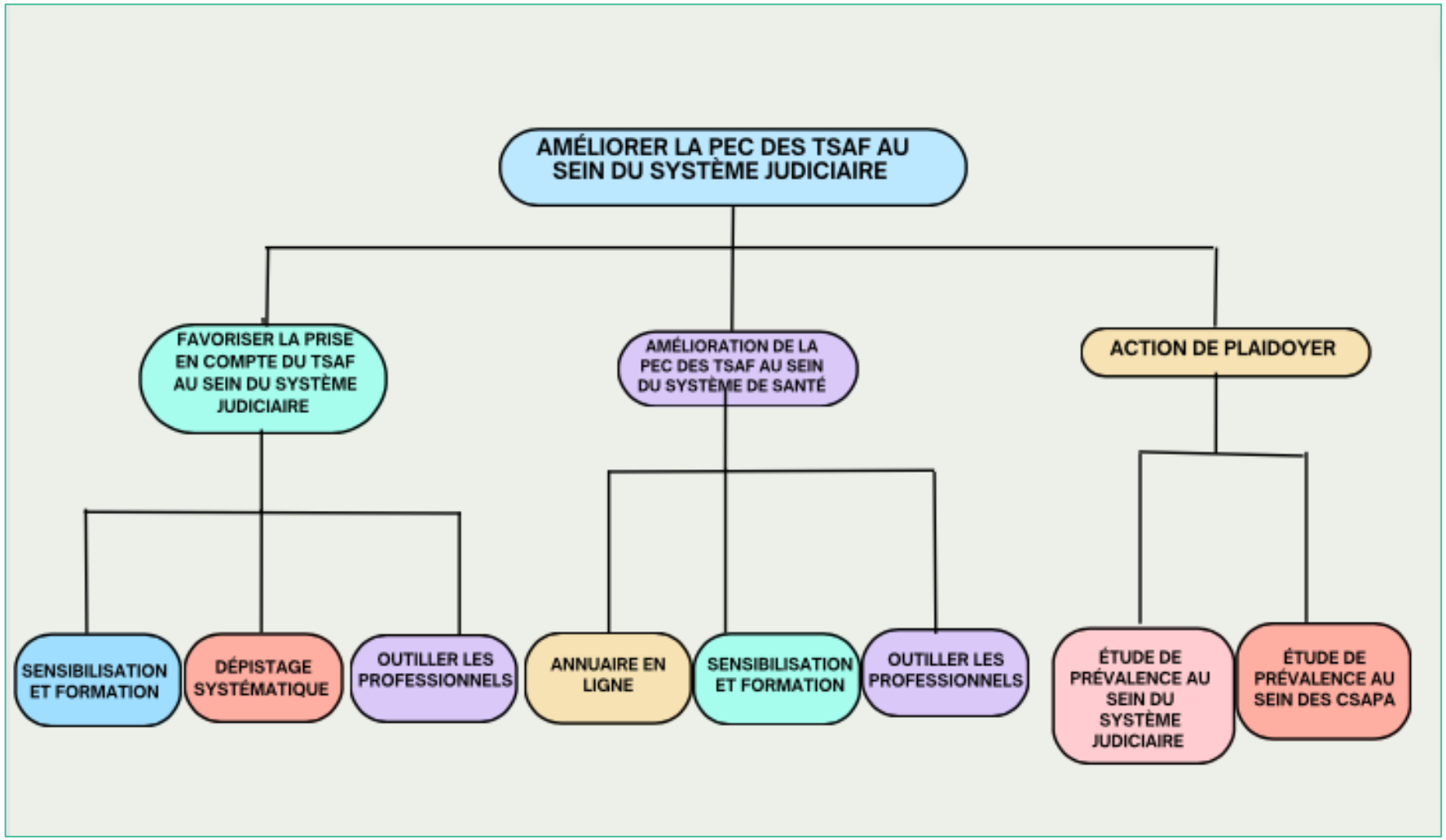

TSAF & JUSTICE
Troubles du Spectre de l'Alcoolisation Fœtale

Précisions sur le rôle attendu des professionnels de la justice

Étant donné que :

- Un diagnostic même tardif, reste **bénéfique**
- **Les ressources médicales pour le diagnostic après 12 ans sont rares**

Il est donc important de sensibiliser et former les professionnels de la chaîne judiciaire en :

- ✓ les formant au **repérage de signaux d'alerte pouvant évoquer un TSAF** *(via une grille adaptée à leur profession)*

- ✓ **leur donnant les clés pour adapter l'accompagnement**.

Une fois la suspicion de TSAF émise, une évaluation pluridisciplinaire doit être réalisée, et le diagnostic posé par un médecin qualifié (ex: similaire au repérage des troubles DYS effectué par les enseignants dans le cadre de l'Education nationale).

Un des objectifs sera d'identifier et de **former les médecins experts auprès de la cour**.

TSAF & JUSTICE
Troubles du Spectre de l'Alcoolisation Fœtale

FOCUS SUR LE SITE www.tsaf-justice.com

Contenus

3 principales rubriques qui fournissent les informations essentielles aux visiteurs du site. Ils peuvent y trouver des :

1) **Ressources médicales pour en savoir plus sur les TSAF** et sur le comportement des personnes qui en sont atteintes

2) **« Des clés pour agir » avec des recommandations pour chaque étape du processus judiciaire** (interrogatoire, procès, définition de la peine, rôle des proches, etc.).

3) **Recommandations par profession** (avocats / magistrats / policiers / agents de probation et travailleurs sociaux).

TSAF & JUSTICE
Troubles du Spectre de l'Alcoolisation Fœtale

FOCUS SUR LE SITE www.tsaf-justice.com

Autres contenus

- ✓ **Des témoignages de parents ou de personnes vivant avec un TSAF**

  Prochainement : le témoignage d'avocats et d'experts médicaux ayant une expérience professionnelle avec des personnes atteintes de TSAF.

- ✓ **Bibliographie nationale et internationale**

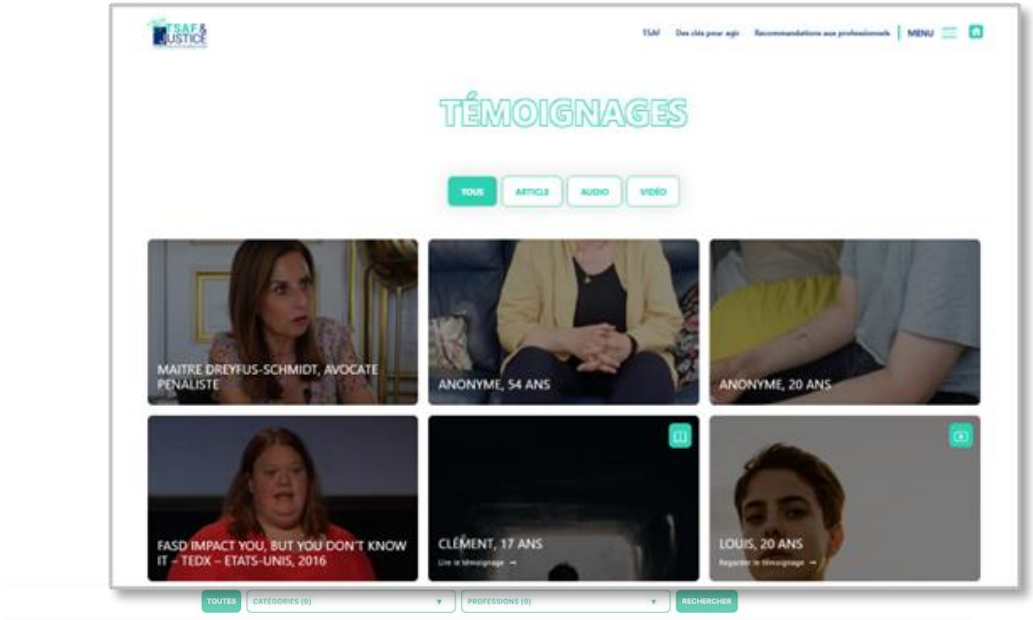

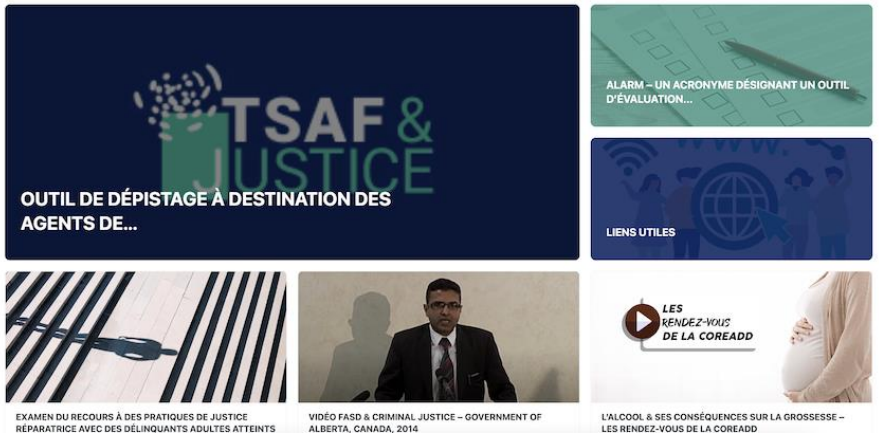

TSAF & JUSTICE
Troubles du Spectre de l'Alcoolisation Fœtale

PREMIERS RÉSULTATS

Des avancées sur le sujet TSAF & Justice

- ✓ **Les TSAF a été pris en compte dans deux jugements** (2021 et 2022) avec des peines adaptées.
- ✓ **Une intervention sur les TSAF a été ajoutée au programme de formation professionnelle continue de l'École Nationale de la Magistrature (ENM).**
- ✓ Cette expérimentation locale est suivie de près par l'ARS Nouvelle-Aquitaine, la MILDECA, la Direction de la Protection Judiciaire de la Jeunesse (DPJJ). Si elle est concluante, elle pourrait être étendue à l'ensemble du pays.

TSAF & JUSTICE
Troubles du Spectre de l'Alcoolisation Fœtale

PERSPECTIVES 2023/24

Les objectifs à court terme justice

- **Terminer les modifications du site internet, médiatiser le site internet et continuer à l'enrichir** (témoignage, outils, études, etc.)

- **Cartographier les médecins experts à la Cour** en Nouvelle-Aquitaine

- **Créer de nouveaux outils spécifiques** (ex : une grille d'aide au repérage pour les avocats sur le modèle validé de l'outil canadien ASANTE)

- **Elaborer des modules de formation ou séances de sensibilisation adaptée** à chaque catégorie professionnelle, avec idéalement en amont une **étude qualitative** pour connaître leurs attentes et besoins

TSAF & JUSTICE
Troubles du Spectre de l'Alcoolisation Fœtale

PERSPECTIVES 2024/26

Les objectifs à moyen terme

- **Choix d'un territoire expérimental** pour une évaluation, et une mise à l'échelle par la suite
- **Présenter le projet auprès de toutes les instances** (Préfectures, écoles d'avocats, tribunaux, PJJ Sud-Ouest, etc.)
- **Identification des professionnels** de santé pouvant réaliser le diagnostic et la prise en charge des TSAF
- Création **annuaire** en ligne
- **Sensibilisation/Formation** des professionnels de santé et de la justice

TSAF & JUSTICE
Troubles du Spectre de l'Alcoolisation Fœtale

PERSPECTIVES 2024/2026

Les objectifs à long terme

- Création d'une **stratégie globale d'action** concernant la thématique des TSAF en Nouvelle- Aquitaine en partenariat avec le Service de Soutien Méthodologie d'Innovation et Prévention (SSMIP), du CHU de Bordeaux

- Réflexion sur la **mise en place d'un parcours coordonné de diagnostic et de prise en**
- **charge des TSAF**
  - Concertation avec le niveau 3 / Appui sur des structures évoluant dans le champ des TND
  - Etat des lieux de l'existant concernant la prise en charge des TND/TSAF par catégorie d'âge

- Réflexion avec des partenaires sur la réalisation d'une **étude de prévalence des TND avec un focus TSAF** au sein du milieu carcéral en Nouvelle-Aquitaine

- Coordination entre **justice et santé**

TSAF & JUSTICE
Troubles du Spectre de l'Alcoolisation Fœtale