Qualité des eaux de baignade en Gironde

— EDITION —
2024
Classement 2023*

Connaître la qualité des eaux de baignade en eau de mer ou en eau douce est un moyen pour prévenir tout risque pour la santé des baigneurs. Le suivi régulier de la qualité des eaux de baignade est assuré par l'Agence Régionale de Santé Nouvelle-Aquitaine.

66 sites de baignade contrôlés
100 % des sites conformes en 2023

▸ **Retrouvez les dernières analyses sur :**
baignades.sante.gouv.fr
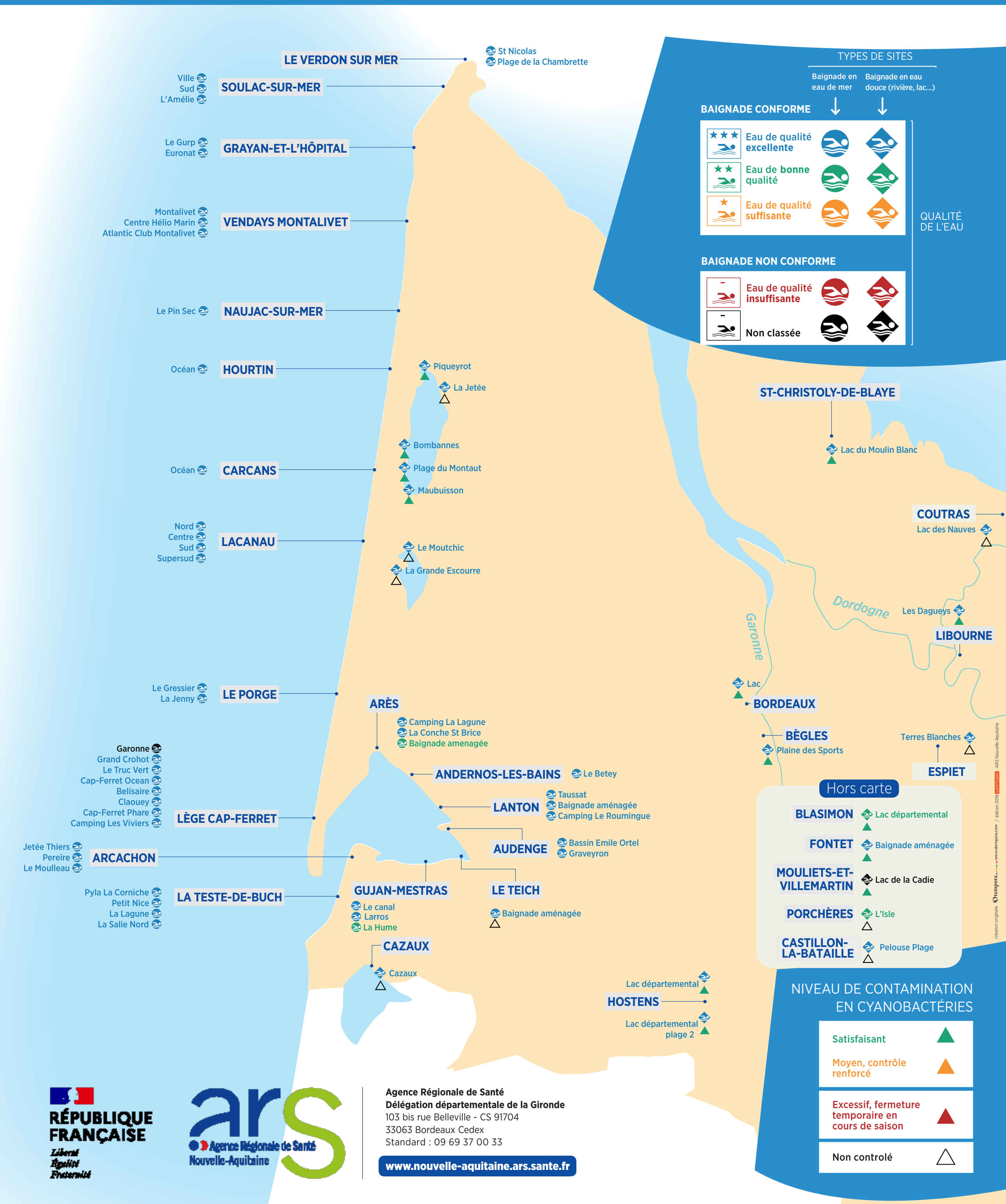
* Classement établi sur la base des résultats d'analyse des paramètres Escherichia Coli et entérocoques intestinaux obtenus durant les saisons estivales 2020 à 2023 - Directive européenne n°2006/7/CEE